ANNA LLENAS

O monstro das cores vai à Escola



ANNA LLENAS

O monstro das cores vai à Escola

NUVEM DE LETRAS

— Olá, Monstro!
Tenho uma coisa para te dizer...
Hoje é o teu primeiro dia de escola.



Isto da escola
o que será?



Um lugar perigoso
cheio de animais ferozes?

Uma nuvem mágica
em que podemos voar?

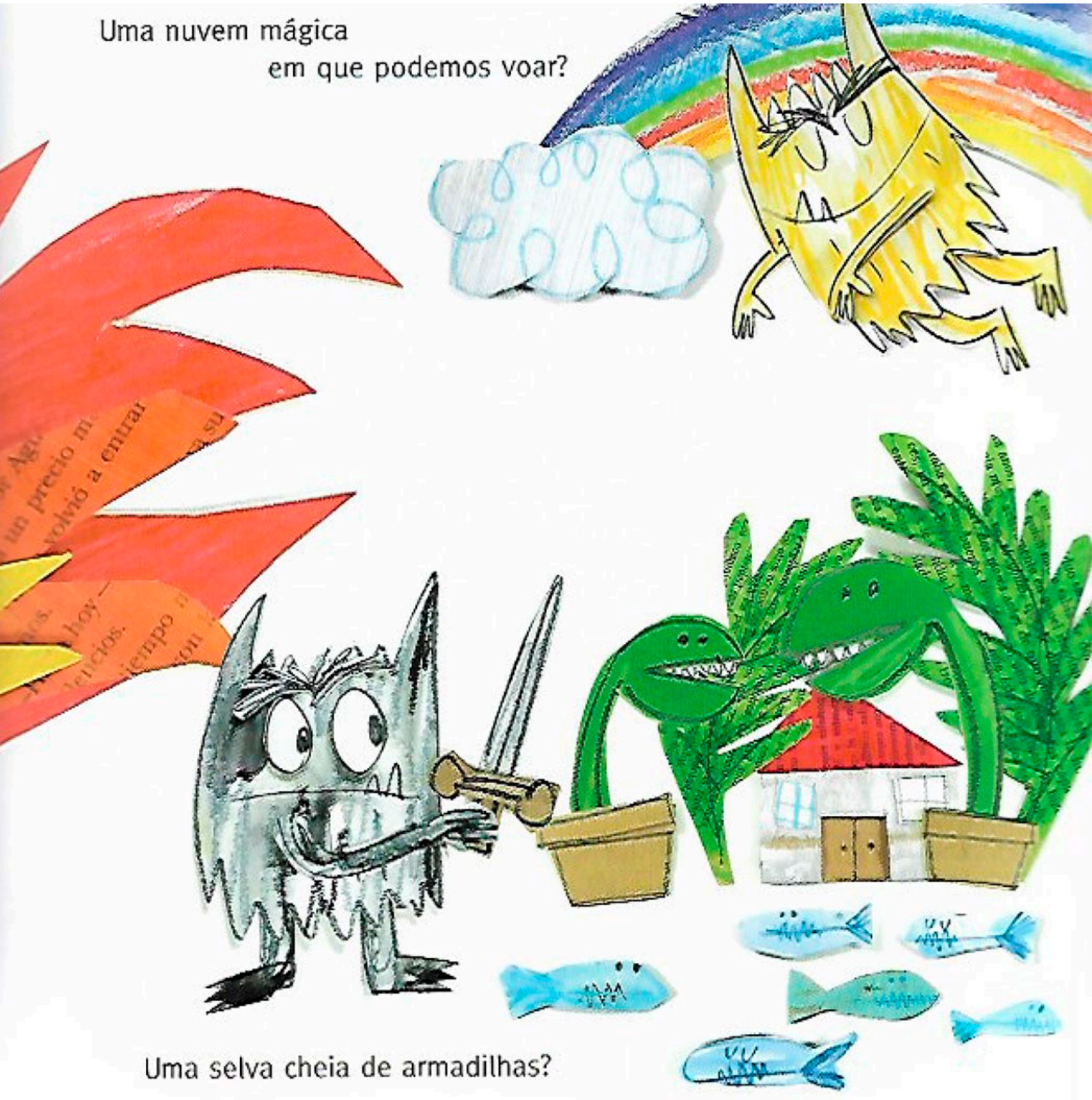

Uma selva cheia de armadilhas?

— Toma a mochila.
Podes enchê-la com o que precisares.



Capacete

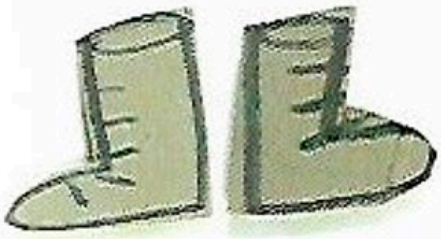

Botas
para areias movediças

Óculos
antialienígenas





Repelente
para os morcegos

Lanterna







Laser,
para o caso
de ser preci

— Mas aonde vais com isto tudo?
Basta o caderno diário e pouco mais!

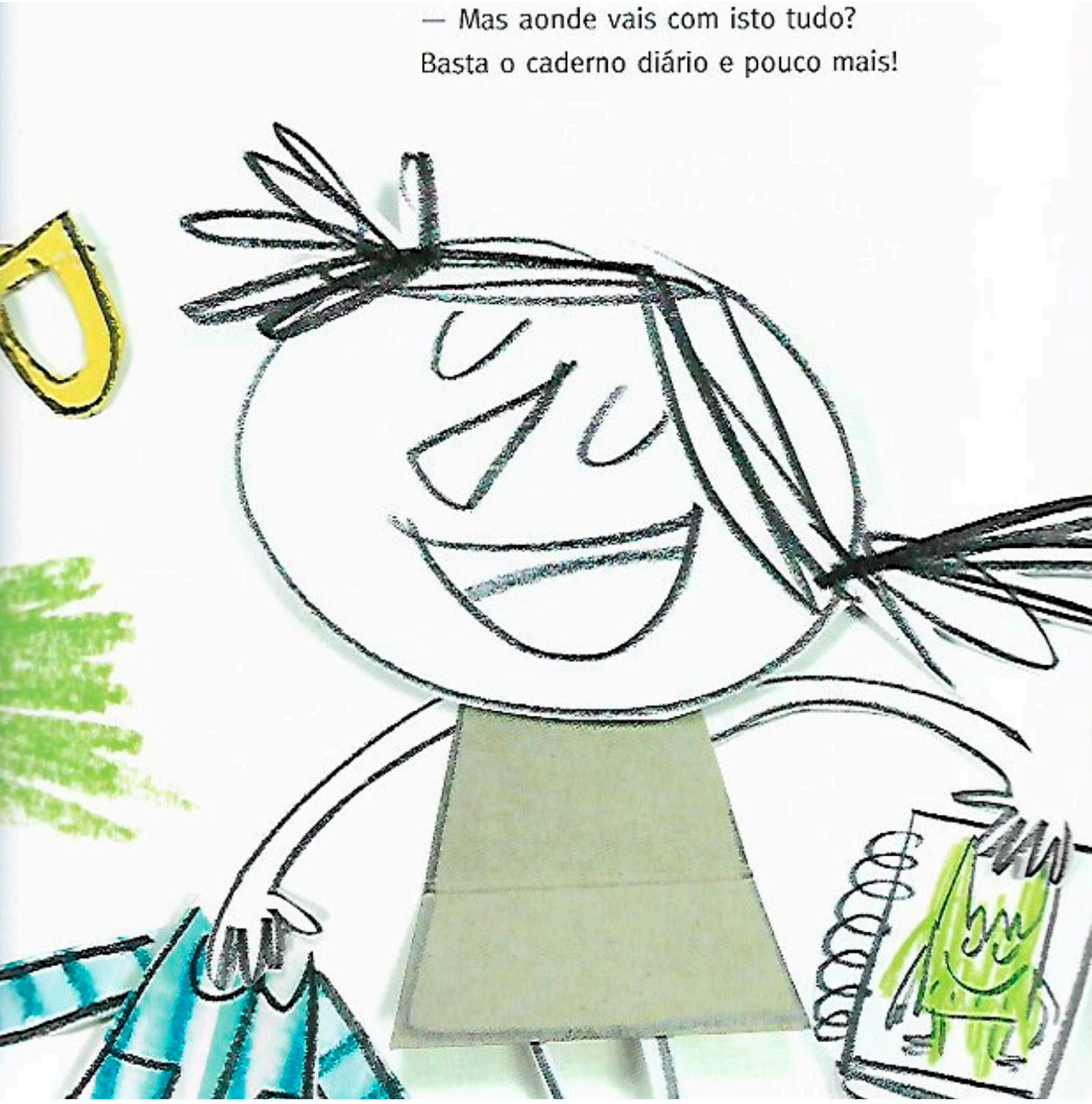

— Olha, esta é a tua escola.
Vamos divertir-nos muito, Monstro.




Escola

E esta é a tua sala.
Onde te meteste?





Estes são os teus colegas.

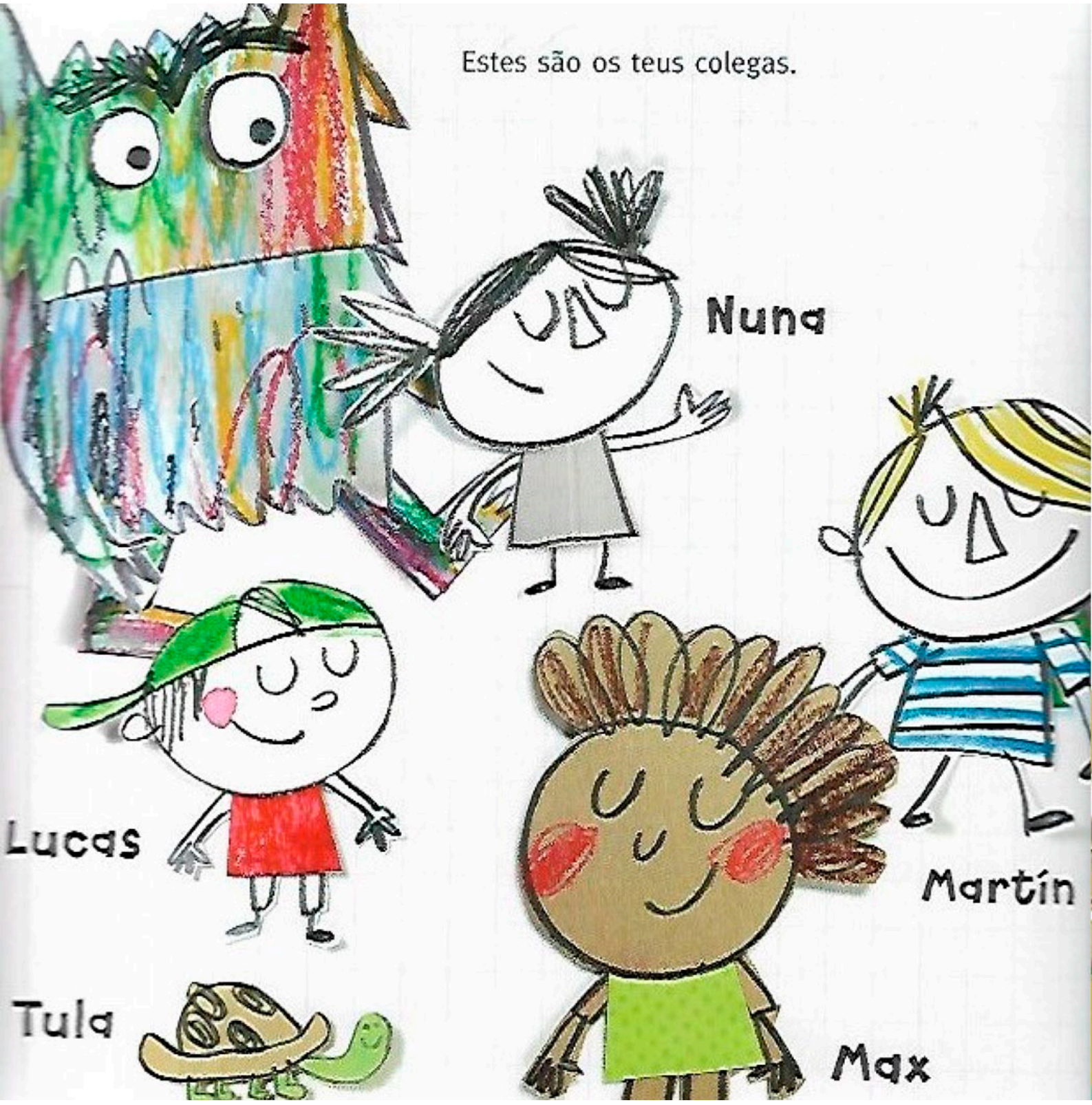


Valentín
Leo
Leia
Cloe
Yun

— Tocas tão bem!

É pena desafinares um bocadinho...



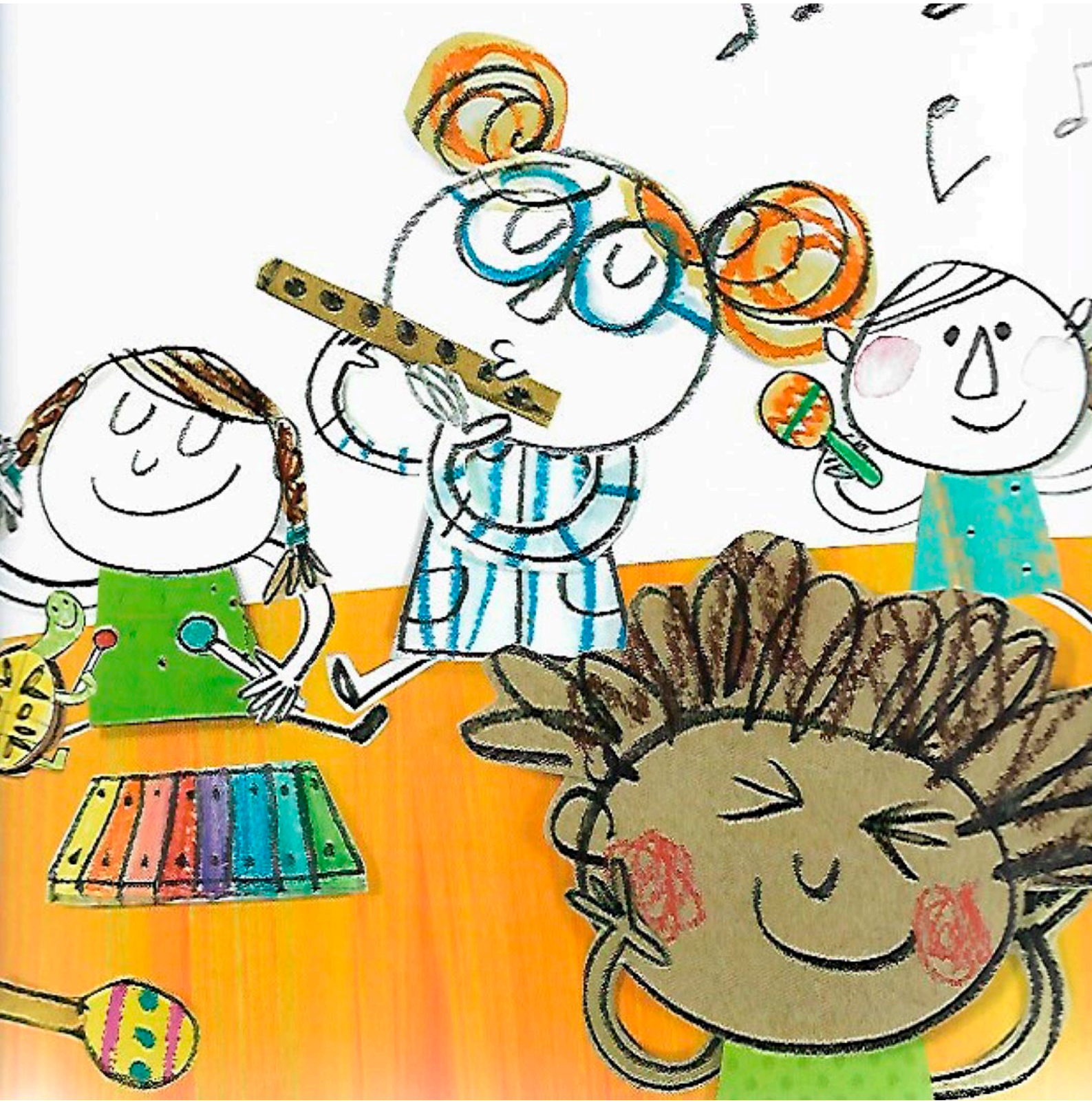

Depois, a professora Teresa conta-nos uma história.

— Monstro, estou a ver que gostas muito de histórias. Que bom!







Mais tarde, vamos para o pátio.
O Monstro descobre o baloiço...

— Ei, Monstro! Então e nós? Também queremos!



Antes do almoço,
fazemos chichi
e lavamos as mãos.

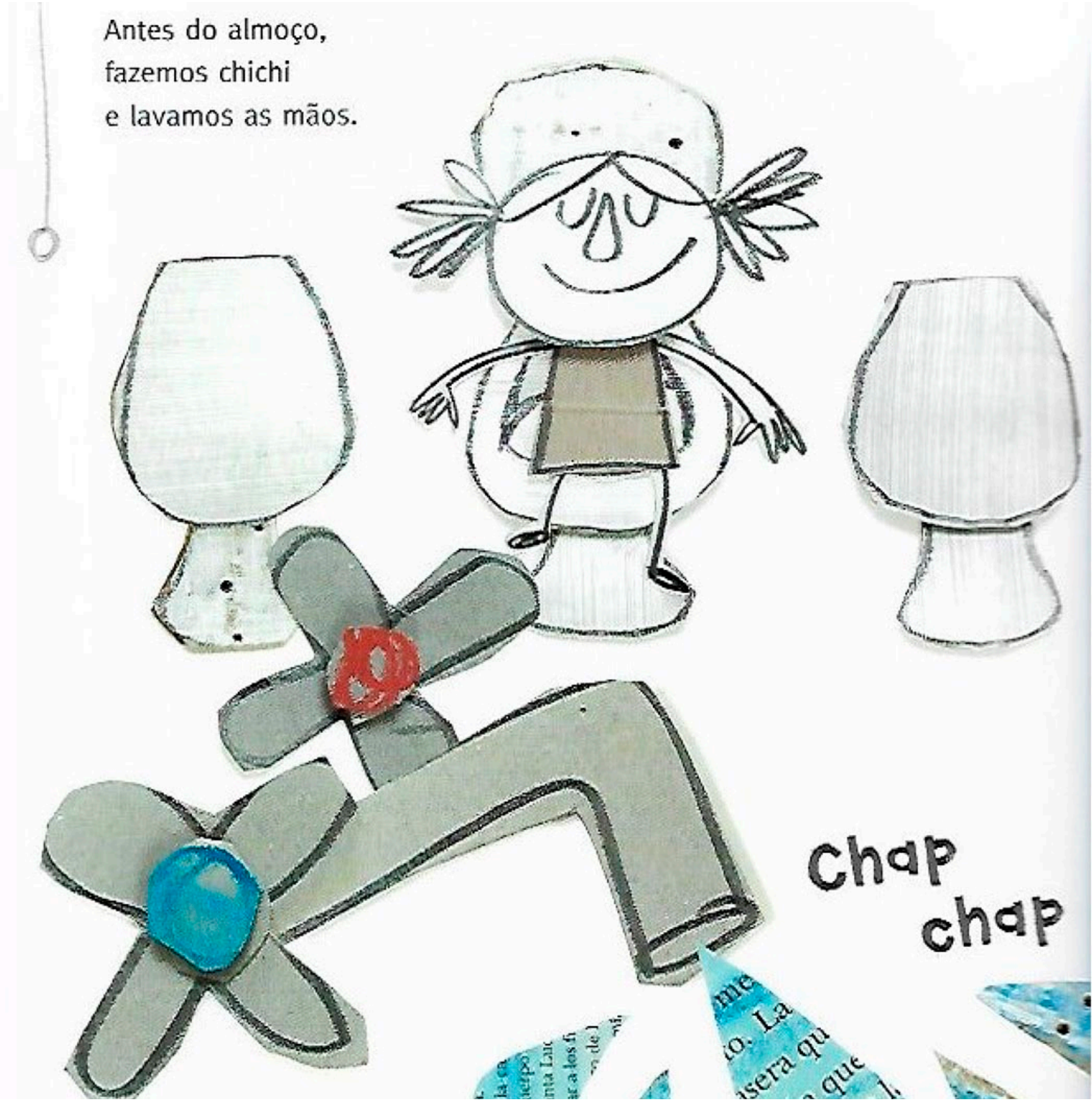

— O que estás a fazer, Monstro?

Nãããão, isso não!

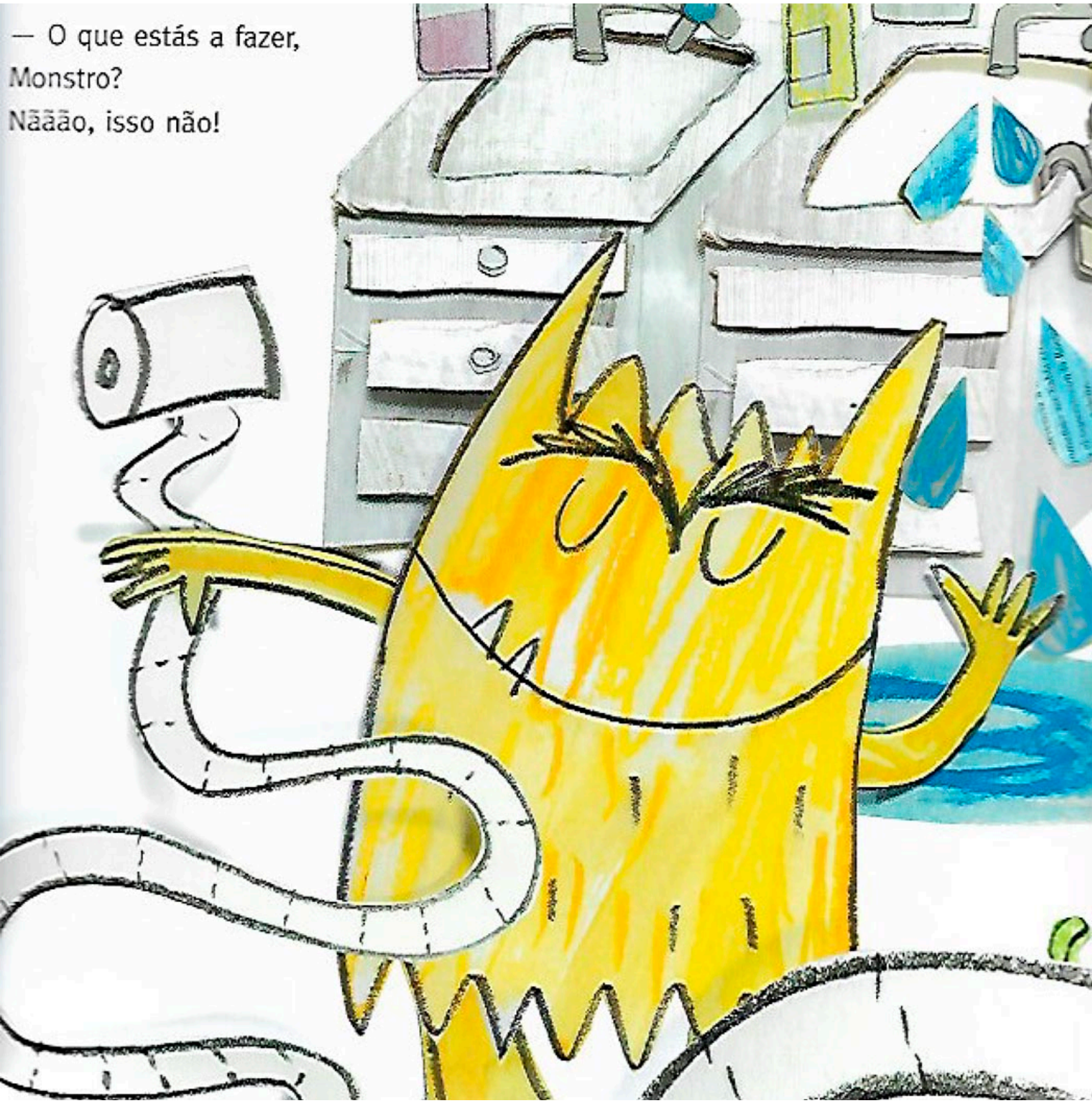



A manhã está a acabar e já temos fome... Ainda bem que é hora do almoço.
— Olha, Monstro, sopa e croquetes!

Com a barriga cheia, o Monstro infiltra-se na sala dos pequeninos, que estão a dormir a sesta.

Bom, que estavam a dormir...

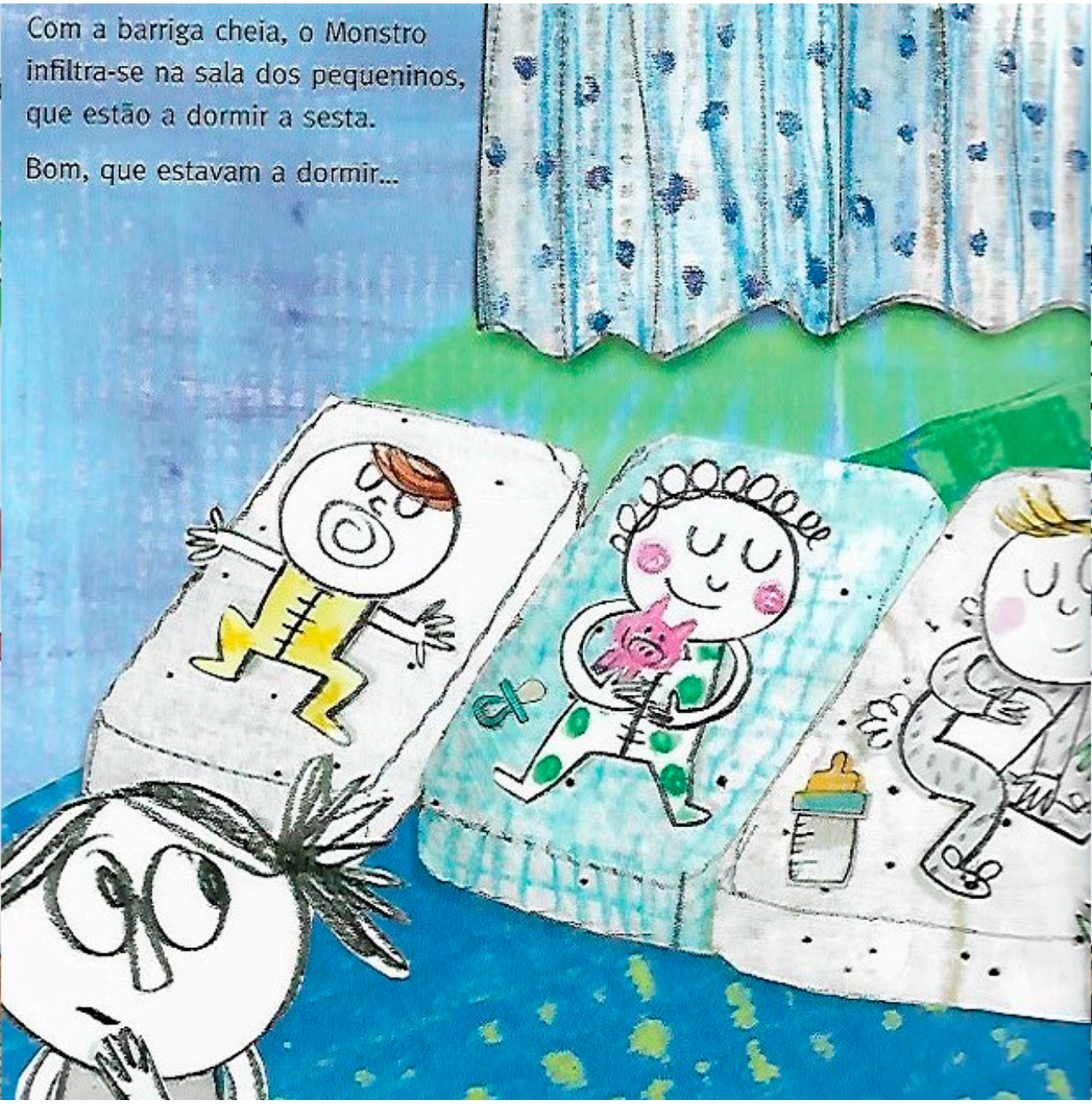


Rrrrr...
rrr...
Caramba,
como ressona!

À tarde, vamos ao ginásio
fazer um pouco de exercício.
É tão giro saltar em cima
do Monstro!



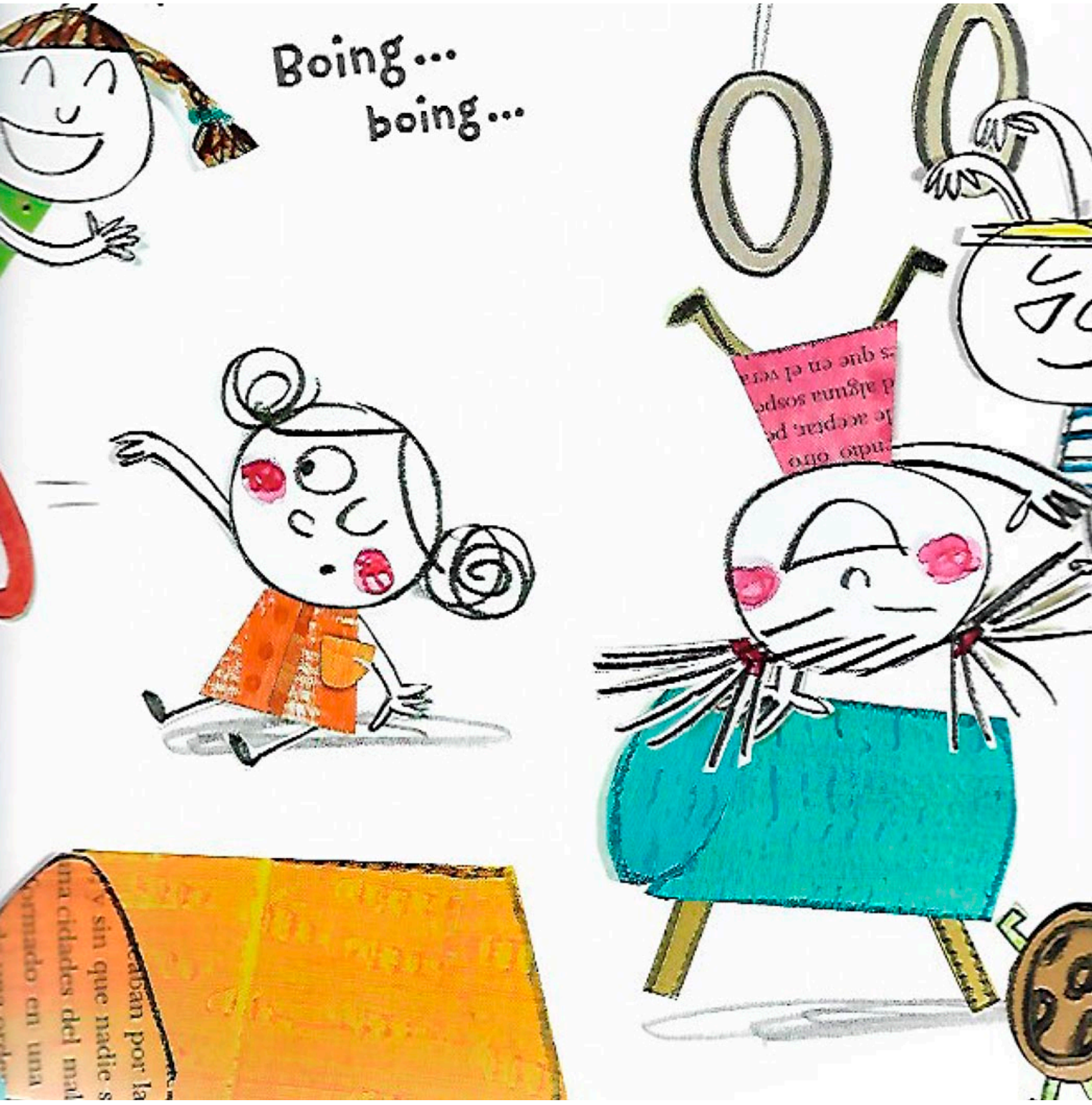
Boing...
boing...



O dia acaba com a aula de pintura
Temos o melhor modelo!
O Monstro muda de cor,
é tão divertido!

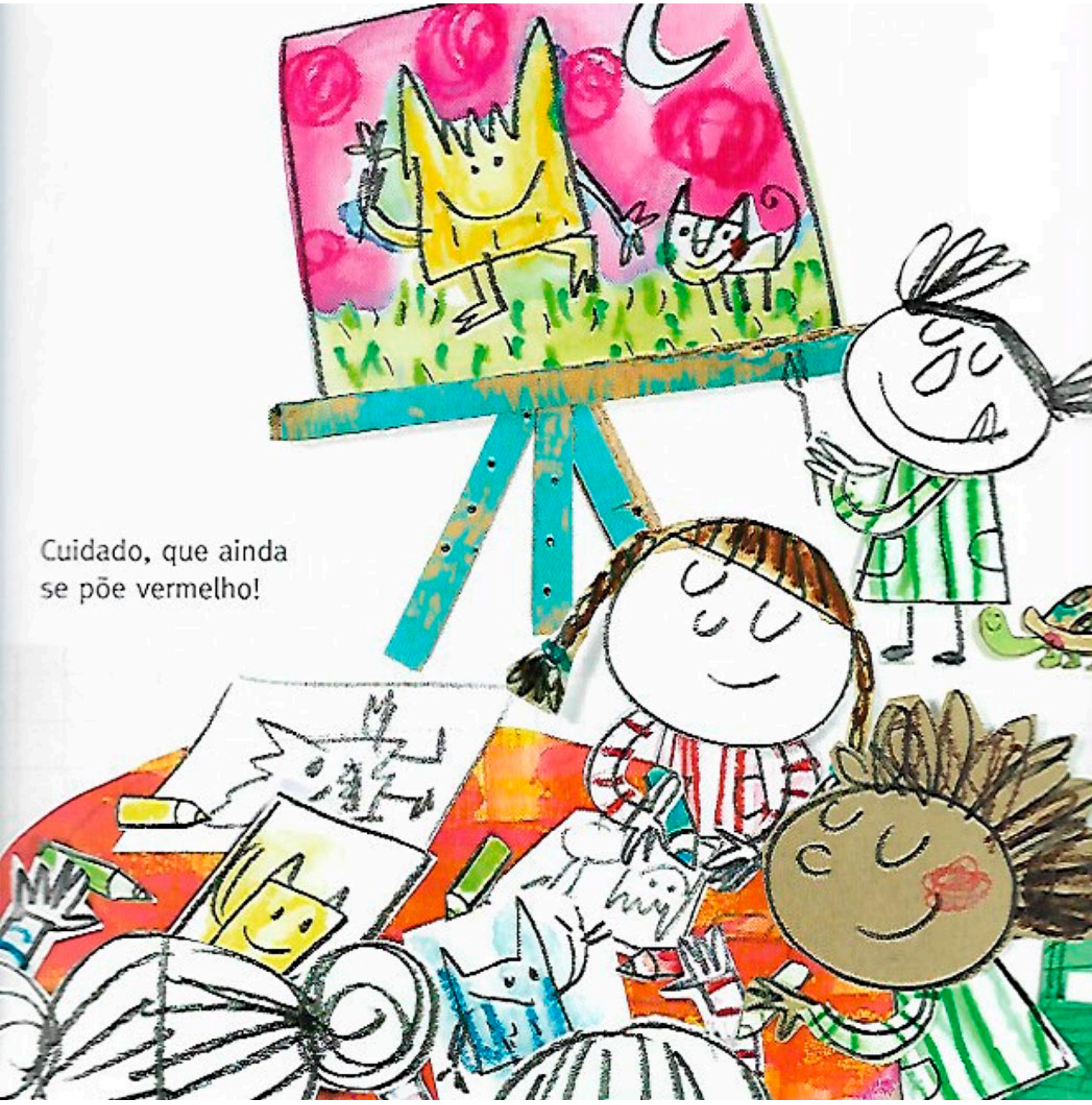

Cuidado, que ainda
se põe vermelho!

Agora vêm buscar-nos, está na hora de dizer adeus.
Foi um grande dia.



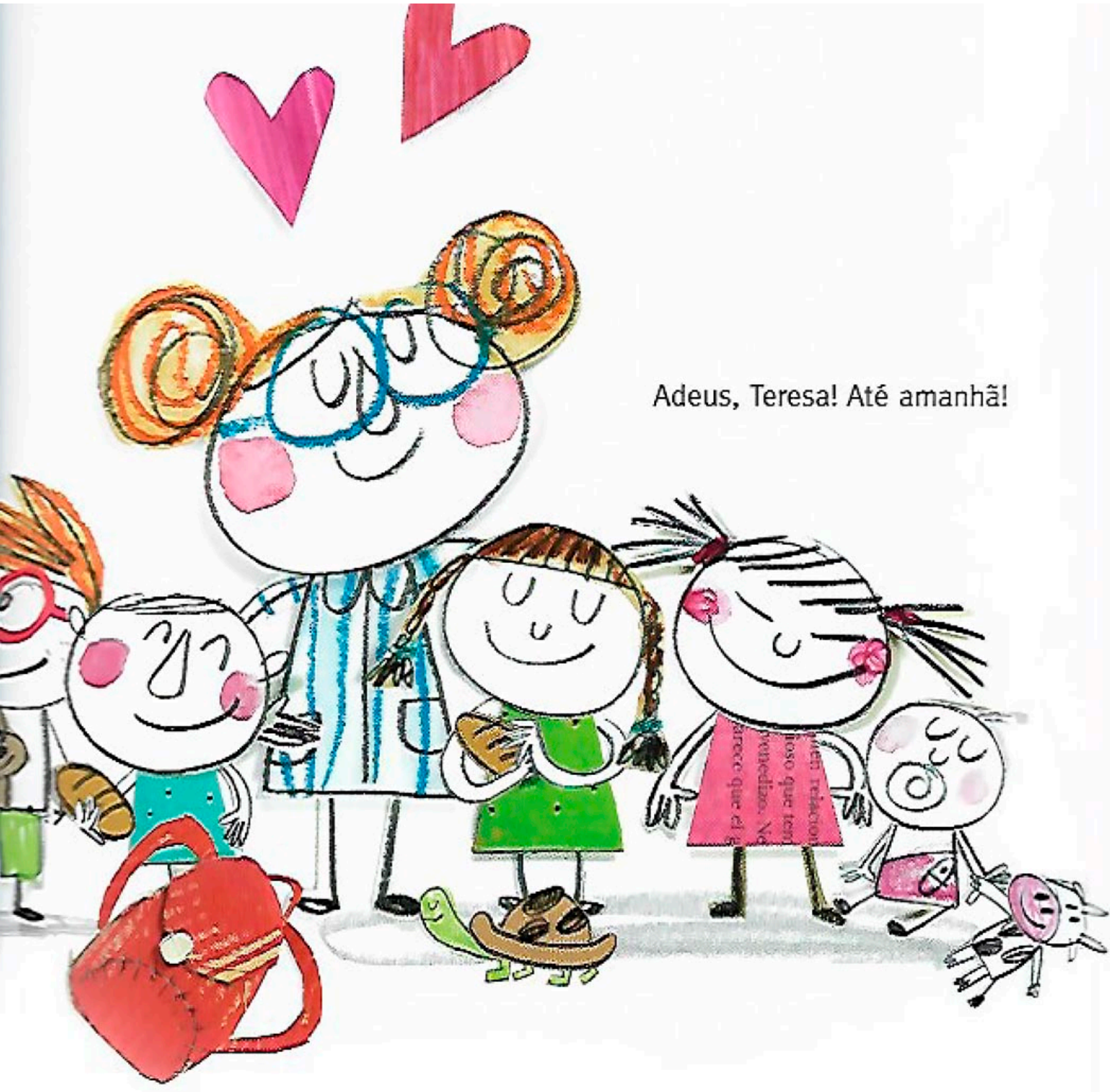

Adeus, Teresa! Até amanhã!

— Isto da escola não é nada mau...

Voltamos amanhã?



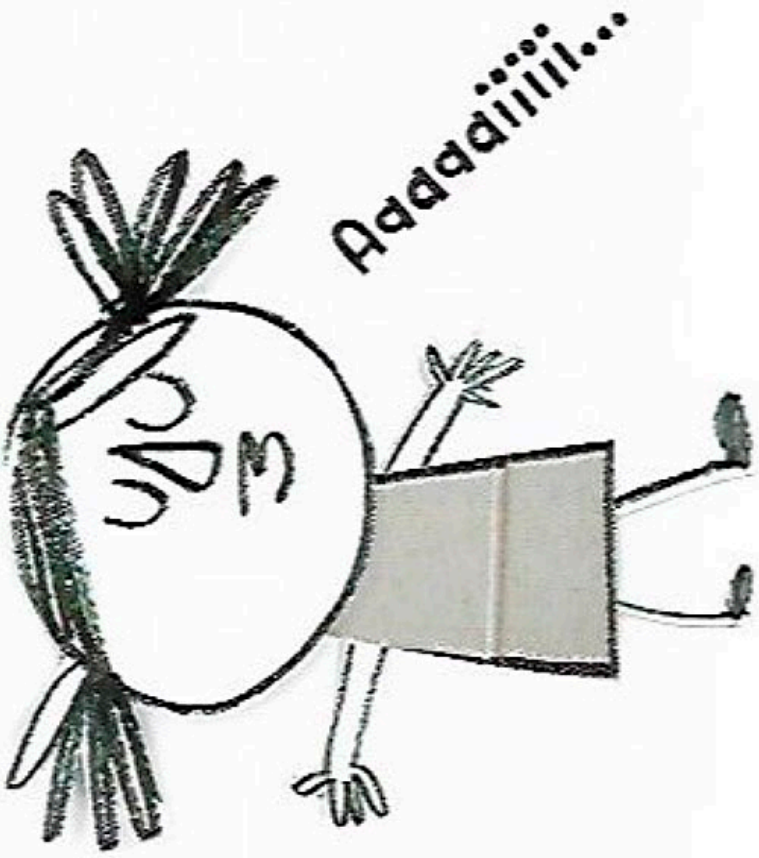

— Não sei... acho que tenho febre.


Desenha aqui o teu Monstro das Cores: